

**RENCANA PELAKSANAAN KEGIATAN PENERIMAAN
TAMTAMA PK TNI AU GELOMBANG I TA 2017**

BAB I

PENDAHULUAN

1. Umum.

a. TNI Angkatan Udara merupakan salah satu komponen penting bangsa Indonesia di bidang pertahanan di udara. Pada era modernisasi seperti sekarang ini, sumber daya manusia yang profesional merupakan kunci utama dalam mendukung tumbuh kembangnya serta keberhasilan sebuah organisasi. Untuk mendapatkan sumber daya manusia yang berkualitas maka dilakukan upaya rekrutmen yang terencana, terpadu dan terarah dengan melaksanakan proses penerimaan.

b. Penerimaan Tamtama PK TNI AU dilaksanakan oleh Disminpersau dengan membagi kegiatan menjadi dua tahap yaitu seleksi tingkat daerah dan tingkat pusat. Seleksi tingkat daerah menggunakan sistem gugur serta mempertimbangkan potensi putra daerah, sedangkan seleksi tingkat pusat menggunakan sistem berlanjut dan mengikutsertakan calon siswa peserta seleksi pada semua aspek pemeriksaan sampai dengan sidang pemilihan akhir.

c. Penerimaan Tamtama PK TNI AU Gelombang I TA 2017 akan dilaksanakan dengan sasaran 500 orang. Dalam mendukung kegiatan tersebut perlu dibuatkan rencana pelaksanaan kegiatan yang berisi tentang ketentuan pokok, kepanitiaan, jadwal seleksi, seleksi dan pemeriksaan, sampai dengan pemilihan calon prajurit yang memenuhi kualitas dan kuantitas.

2. Maksud dan Tujuan. Naskah rencana pelaksanaan kegiatan penerimaan Tamtama PK TNI AU gelombang I TA 2017 dibuat dengan maksud dan tujuan antara lain:

a. **Maksud.** Maksud penyusunan naskah ini adalah sebagai pedoman bagi panpus dan panda dalam menyelenggarakan kegiatan penerimaan Tamtama PK TNI AU Gelombang I TA 2017.

b. **Tujuan.** Tujuan penyusunan naskah ini adalah agar pelaksanaan penerimaan Tamtama PK TNI AU gelombang I TA 2017 dapat berjalan dengan lebih tertib, lancar dan aman.

3. Ruang lingkup dan tata urutan. Ruang lingkup rencana pelaksanaan kegiatan penerimaan Tamtama PK TNI AU gelombang I TA 2017 meliputi struktur kepanitiaan, sasaran, persyaratan, pendaftaran, pemeriksaan daerah dan pusat dengan tata urutan sebagai berikut:

- a. Bab I Pendahuluan
- b. Bab II Ketentuan penerimaan

- c. Bab III Rencana pelaksanaan kegiatan
 - d. Bab IV Penutup
4. **Dasar.** Dalam rencana pelaksanaan kegiatan ini menggunakan dasar sebagai berikut:
- a. Keputusan Menteri Pertahanan Nomor Kep/1420/M/XII/2016 tanggal 30 Desember 2016 tentang Alokasi Penerimaan Prajurit TNI TA 2017.
 - b. Keputusan Panglima TNI Nomor Kep/907/XII/2012 tanggal 20 Desember 2012 tentang Petunjuk Administrasi Penerimaan Prajurit Sukarela TNI.
 - c. Peraturan Kasau Nomor Perkasau/38/IV/2009 tanggal 23 April 2009 tentang Buku Petunjuk Pelaksanaan TNI AU Tentang Penyediaan Prajurit.
 - d. Peraturan Kasau Nomor Perkasau/124/XII/2009 tanggal 8 Desember 2009 tentang Buku Petunjuk Induk TNI AU Tentang Pembinaan Personel dan Tenaga Manusia.
 - e. Keputusan Kasau Nomor Kep/686/XII/2012 tanggal 28 Desember 2012 tentang Buku Petunjuk Teknis TNI AU Tentang Penerimaan Bintara/Tamtama PK.

BAB II

KETENTUAN PENERIMAAN

5. **Struktur organisasi panitia penerimaan.** Struktur organisasi panitia penerimaan Tamtama PK TNI AU gelombang I TA 2017 disusun secara berjenjang mulai dari panitia pusat (panpus) sampai panitia daerah (panda) seperti tercantum dalam lampiran.
6. **Susunan keanggotaan panitia penerimaan.**
- a. Panitia penerimaan tingkat pusat dengan susunan sebagai berikut:
 - 1) Ketua : Kadisminpersau
 - 2) Wakil ketua : Sedsminpersau
 - 3) Sekretaris : Kasubdisdiajurit
 - 4) Anggota : Para ketua tim pemeriksa/penguji tingkat pusat
 - b. Panitia penerimaan tingkat daerah dengan susunan sebagai berikut:
 - 1) Ketua : Komandan Lanud/Satrad
 - 2) Wakil ketua : Kadispers Lanud/Kadisops Satrad
 - 3) Sekretaris : Kasibinpers Lanud /Kasiminpers Lanud/Kaurtu Satrad

4) Anggota : Para ketua tim pemeriksa/penguji tingkat daerah

c. Penunjukan ketua tim dan anggota tim panda berdasarkan surat perintah Komandan Lanud/Satrad setempat sedangkan untuk tim panpus ditunjuk dengan surat perintah Kasau.

7. Sasaran, alokasi, persyaratan dan tempat pendaftaran.

a. **Sasaran.** Sasaran yang ingin dicapai antara lain:

1) Secara kuantitas sasaran yang ingin dicapai pada penerimaan Tamtama PK TNI AU gelombang I TA 2017 sebanyak 500 orang.

2) Secara kualitas adalah untuk memenuhi kebutuhan Tamtama PK TNI AU gelombang I TA 2017 sesuai standar pemeriksaan/pengujian yang telah ditentukan meliputi seluruh aspek sebagai berikut:

- a) Administrasi
- b) Kesehatan (Kesum dan Keswa)
- c) Kesamaptaan jasmani
- d) Penelitian personel
- e) Psikologi
- f) Skrining Pom

b. **Alokasi.** Alokasi pengiriman panda akan ditentukan kemudian berdasarkan tingkat kelulusan tanpa K2 pada hasil seleksi tahun sebelumnya yang diperoleh masing-masing panda dengan pemberitahuan melalui telegram setelah pendaftaran ditutup dan pertimbangan Ketua Panpus.

c. **Persyaratan calon.** Persyaratan calon Tamtama PK TNI AU gelombang I TA 2017 sesuai dengan persyaratan dan kriteria yang telah ditetapkan, baik secara umum untuk menjadi prajurit TNI maupun persyaratan khusus/lain menjadi prajurit Tamtama PK TNI AU, persyaratan tersebut adalah sebagai berikut:

1) Umum.

- a) Warga Negara Indonesia.
- b) Beriman dan bertaqwa kepada Tuhan Yang Maha Esa.
- c) Setia kepada NKRI yang berdasarkan Pancasila dan UUD Negara RI Tahun 1945.
- d) Berusia minimal 17 tahun 9 bulan dan maksimal 22 tahun pada saat pembukaan pendidikan pertama.

- e) Tidak memiliki catatan kriminalitas yang dikeluarkan secara tertulis oleh Kepolisian Negara Republik Indonesia.
 - f) Sehat jasmani dan rohani.
 - g) Tidak sedang kehilangan hak menjadi prajurit berdasarkan putusan pengadilan yang telah memperoleh kekuatan hukum tetap.
 - h) Lulus pendidikan pertama untuk membentuk prajurit siswa menjadi prajurit.
- 2) Khusus.
- a) Laki-laki.
 - b) Pendidikan terakhir serendah-rendahnya SLTP/ sederajat, dengan syarat melengkapi ijazah SD, SMP, SKHUN dan buku raport SLTP asli serta fotokopi yang telah dilegalisasi (sesuai peraturan Kemendikbud Nomor 29 Tahun 2014 oleh kepala sekolah yang mengeluarkan ijazah/STTB yang bersangkutan atau kepala dinas pendidikan kota/kabupaten administrasi yang bersangkutan apabila sekolah yang mengeluarkan ijazah/STTB sudah tidak beroperasi atau ditutup).
 - c) Tinggi badan sekurang-kurangnya 163 cm dengan berat badan seimbang/ideal menurut ketentuan yang berlaku.
 - d) Bersedia menandatangani surat perjanjian ikatan dinas pertama keprajuritan selama 7 tahun (bermaterai).
- 3) Tambahan.
- a) Bersedia ditempatkan di seluruh wilayah Negara Kesatuan Republik Indonesia.
 - b) Sanggup mengganti seluruh kerugian biaya yang telah dikeluarkan oleh negara apabila mengundurkan diri sebelum pendidikan pertama berakhir.
 - c) Sanggup mengganti seluruh kerugian biaya yang telah dikeluarkan oleh negara apabila mengundurkan diri sebelum ikatan dinas pertama berakhir (biaya pendidikan, gaji, Tunkin).
 - d) Bagi orang tua atau wali harus menandatangani surat pernyataan tidak melakukan penyuapan/kolusi kepada pihak manapun (bermaterai).
 - e) Bagi yang sudah bekerja secara tetap sebagai pegawai/karyawan harus mendapatkan persetujuan/ijin resmi dari Kepala jawatan/instansi yang bersangkutan dan bersedia mengundurkan diri dari status pegawai/karyawan bila lulus dan diterima masuk pendidikan pertama.

- f) Belum pernah kawin dan sanggup tidak kawin selama mengikuti pendidikan pertama sampai dengan 2 tahun setelah lulus pendidikan pertama, yang diketahui oleh orang tua/wali, Lurah/Kepala desa dan Kantor Urusan Agama (KUA)/ catatan sipil setempat (bermaterai).
- g) Mendapat persetujuan dari orang tua bagi calon siswa yang belum berumur 21 tahun atau persetujuan wali bagi calon yang kedua orang tuanya sudah meninggal atau berhalangan tetap.
- h) Harus mengikuti dan lulus pemeriksaan/pengujian masuk.
- i) Diutamakan putera suku asli daerah.

d. Tempat pendaftaran dan seleksi tingkat daerah. Penerimaan Tamtama PK TNI AU gelombang I TA 2017 dilaksanakan secara *online* melalui *website* <http://au.rekrutmentni.net> dan validasi oleh panda melalui *website* <http://au.rekrutmentni.net/admin> (*username* dan *password* menggunakan yang lama) dengan mekanisme yang telah ditetapkan serta menampilkan hasil seleksi dengan menggunakan sarana *online* yang ada. Tempat daftar ulang bagi yang sudah mendaftarkan secara *online* di Lanud yang sudah ditunjuk sebagai panda penerimaan di seluruh Indonesia sebagai berikut:

- 1) Daftar Panda jajaran Koopsau I sebagai berikut:
 - a) Lanud Halim Perdana Kusuma meliputi daerah:
 - (1) Wilayah DKI Jakarta
 - (2) Provinsi Banten
 - (3) Depok
 - (4) Tangerang
 - (5) Bekasi
 - (6) Karawang
 - (7) Cikampek
 - b) Lanud Atang Sendjaja meliputi daerah:
 - (1) Wilayah Bogor
 - (2) Karawang
 - (3) Cianjur
 - (4) Sukabumi
 - c) Lanud Sultan Iskandar Muda meliputi daerah Provinsi Nangroe aceh Darussalam.
 - d) Lanud Suryadarma meliputi daerah:
 - (1) Kalijati
 - (2) Purwakarta
 - (3) Subang

- e) Lanud Soewondo meliputi daerah Sumatera Utara.
- f) Lanud Roesmin Nurjadin meliputi daerah:
 - (1) Provinsi Kepulauan Riau
 - (2) Provinsi Riau
- g) Lanud Supadio meliputi daerah:
 - (1) Provinsi Kalbar
 - (2) Provinsi Kalteng
 - (3) Provinsi Kalsel
 - (4) Provinsi Kaltim
 - (5) Natuna
- h) Lanud Wiriadinata meliputi daerah:
 - (1) Tasikmalaya
 - (2) Ciamis
 - (3) Garut
- i) Lanud Maimun Saleh meliputi daerah Sabang.
- j) Lanud Sutan Sjahrir meliputi daerah:
 - (1) Provinsi Sumatera Barat
 - (2) Provinsi Jambi
- k) Lanud Sri Mulyono Herlambang meliputi daerah:
 - (1) Provinsi Sumatera Selatan
 - (2) Provinsi Bengkulu
 - (3) Provinsi Bangka Belitung
 - (4) Provinsi Jambi
- l) Lanud Jenderal Besar Soedirman meliputi daerah:
 - (1) Purbalingga
 - (2) Purwokerto
 - (3) Banyumas
 - (4) Cilacap
 - (5) Banjarnegara
 - (6) Kebumen
 - (7) Wonosobo
- m) Lanud Pangeran M. Bun Yamin meliputi daerah Provinsi Lampung.
- n) Lanud Raja Haji Fisabilillah meliputi daerah Provinsi Kepulauan Riau.

o) Lanud H. Abdullah Sanusi Hanandjoeddin meliputi daerah Provinsi Bangka Belitung.

p) Lanud Sugiri Sukani meliputi daerah:

- (1) Cirebon
- (2) Indramayu
- (3) Majalengka
- (4) Kuningan

2) Daftar Panda jajaran Koopsau II sebagai berikut:

a) Lanud Abdulrachman Saleh meliputi daerah:

- (1) Malang
- (2) Pasuruan
- (3) Probolinggo
- (4) Bondowoso
- (5) Banyuwangi
- (6) Jember
- (7) Lumajang
- (8) Blitar

b) Lanud Iswahjudi meliputi daerah:

- (1) Madiun
- (2) Magetan
- (3) Ngawi
- (4) Ponorogo
- (5) Pacitan
- (6) Trenggalek
- (7) Tulungagung
- (8) Kediri
- (9) Nganjuk
- (10) Bojonegoro
- (11) Jombang
- (12) Sragen
- (13) Karanganyar

c) Lanud Sultan Hasanuddin meliputi daerah:

- (1) Provinsi Sulsel
- (2) Provinsi Sulbar
- (3) Provinsi Sulteng

d) Lanud Surabaya meliputi daerah:

- (1) Surabaya
- (2) Pasuruan
- (3) Probolinggo

- (4) Situbondo
- (5) Bondowoso
- (6) Banyuwangi
- (7) Jember
- (8) Lumajang
- (9) Mojokerto
- (10) Pulau Madura
- (11) Gresik
- (12) Sidoarjo
- (13) Lamongan
- (14) Tuban

e) Lanud Jayapura, Manuhua, Merauke dan Timika meliputi daerah:

- (1) Provinsi Papua
- (2) Provinsi Papua Barat
- (3) Provinsi Maluku

f) Lanud El Tari meliputi daerah Provinsi NTT.

g) Lanud Rembiga meliputi daerah:

- (1) Provinsi NTB
- (2) Provinsi NTT
- (3) Provinsi Maluku

h) Lanud Haluoleo meliputi daerah Provinsi Sulawesi Tenggara.

i) Lanud Balikpapan meliputi daerah Provinsi Kalimantan Timur.

j) Lanud Ngurah Rai meliputi daerah:

- (1) Provinsi Bali
- (2) Banyuwangi

k) Lanud Tarakan meliputi daerah Provinsi Kalimantan Utara.

l) Lanud Sam Ratulangi meliputi daerah:

- (1) Provinsi Sulut
- (2) Provinsi Gorontalo

m) Lanud Sjamsudin Noor meliputi daerah:

- (1) Provinsi Kalimantan Selatan.
- (2) Provinsi Kalimantan Tengah.

n) Lanud Iskandar meliputi daerah Provinsi Kalimantan Tengah.

o) Lanud Leo Wattimena meliputi daerah:

- (1) Provinsi Maluku
- (2) Provinsi Maluku Utara
- (3) Provinsi Ternate

p) Lanud Pattimura meliputi daerah:

- (2) Provinsi Maluku
- (2) Provinsi Maluku Utara
- (3) Provinsi Ternate

3) Daftar Panda jajaran Kodikau sebagai berikut:

a) Lanud Adisutjipto meliputi daerah:

- (1) Provinsi DI Yogyakarta
- (2) Purworejo
- (3) Magelang
- (4) Temanggung
- (5) Klaten
- (6) Surakarta
- (7) Wonogiri
- (8) Boyolali
- (9) Purwodadi
- (10) Kudus
- (11) Pati
- (12) Blora
- (13) Rembang
- (14) Jepara
- (15) Demak
- (16) Semarang
- (17) Salatiga
- (18) Kendal
- (19) Karanganyar
- (20) Sragen

b) Lanud Sulaiman meliputi daerah:

- (1) Bandung
- (2) Sumedang
- (3) Purwakarta

4) Daftar Panda jajaran Kohanudnas adalah Satrad 214 Tegal meliputi daerah:

- a) Pemasang
- b) Pekalongan
- c) Brebes
- d) Tegal
- e) Batang
- f) Kendal

BAB III**RENCANA PELAKSANAAN KEGIATAN**

8. Tahapan kegiatan. Kegiatan penerimaan Tamtama PK TNI AU gelombang I TA 2017, meliputi pengumuman, pendaftaran, penelitian awal (administrasi dan postur), pemanggilan untuk mengikuti pemeriksaan/pengujian, pemilihan dan pengumuman hasil pemeriksaan/pengujian. Pengumuman dan pendaftaran pelamar dalam rangka kegiatan penerimaan Tamtama PK TNI AU gelombang I TA 2017 dimulai pada tanggal 1 Februari s.d. 20 Maret 2017 atau disesuaikan dengan kondisi animo pendaftar di tempat-tempat pendaftaran yang telah ditentukan dan dapat dilihat dengan membuka *website* <http://au.rekrutmentni.net> Pelaksanaan pemeriksaan/pengujian dalam penerimaan Tamtama PK TNI AU gelombang I TA 2017 dilaksanakan dalam 2 (dua) tingkat:

a. Pemeriksaan/pengujian tingkat daerah. Pemeriksaan/pengujian dilaksanakan di tingkat daerah mulai tanggal 20 Maret s.d. 12 Mei 2017 (jadwal kegiatan periksa lampiran V) dengan sistem gugur pada setiap item seleksi. Pemeriksaan/pengujian tahap ini dilaksanakan oleh panitia daerah menyesuaikan dengan sarana dan prasarana di Lanud masing-masing dengan cara/jenis pemeriksaan/ pengujian sebagai berikut:

- 1) Administrasi I (Foto calon, KTP, KK, Ijazah, SKHUN, Akte kelahiran).
- 2) Pemeriksaan kesehatan I.
- 3) Pengujian kesamaptan jasmani dan postur.
- 4) Penelitian personel.
- 5) Skrining Pom
- 6) Pemeriksaan psikologi (Panda tertentu).
- 7) Pemeriksaan kesehatan II.
- 8) Administrasi II (Formulir persyaratan dari Panpus).
- 9) Sidang pemilihan tingkat daerah.

b. Pemeriksaan/pengujian tingkat pusat. Pemeriksaan/pengujian dilaksanakan oleh Panpus di Lanud Adi Soemarmo mulai minggu ke empat Mei 2017 s.d. minggu ketiga Juni 2017 dengan sistem berlanjut yaitu calon siswa tamtama mengikuti seluruh rangkaian pemeriksaan dan pengujian dari awal sampai dengan sidang Pantukhir pusat. Adapun macam pemeriksaan/pengujian sebagai berikut:

- 1) Pemeriksaan administrasi .
- 2) Pemeriksaan kesehatan (Kesum dan Keswa).
- 3) Pemeriksaan psikologi.

- 4) Pengujian kesamaptaaan jasmani.
- 5) Penelitian personel (Litpers).
- 6) Skrining Pom.
- 7) Sidang pemilihan tingkat pusat.

9. Hal-hal yang perlu diperhatikan. Beberapa hal yang perlu mendapat perhatian dan penekanan khusus adalah sebagai berikut:

a. Pendaftaran. Pendaftaran dilakukan secara obyektif dan transparan, data animo dikirim ke Panpus melalui alamat *e-mail* diajuritdisminpersau@gmail.com. Bagi yang sudah mendaftar secara *on line* melalui *website* <http://au.rekrutmentni.net> diwajibkan melapor/daftar ulang ke Lanud setempat untuk diverifikasi datanya oleh Panda melalui *website* <http://au.rekrutmentni.net/admin> (*username* dan *password* menggunakan yang lama) dan dilanjutkan seleksi tingkat daerah.

b. Laporan pelaksanaan. Setiap Lanud yang ditetapkan sebagai panitia daerah agar membuat laporan pelaksanaan pemeriksaan tingkat daerah. Laporan tersebut memuat materi pokok jumlah pelamar, jumlah lulus dan tidak lulus dalam pemeriksaan administrasi, kesehatan I, kesamaptaaan jasmani, psikologi, skrining pom, litpers, kesehatan II dan sidang pemilihan tingkat daerah. Panda melaporkan rekap hasil pemeriksaan/pengujian pada setiap pentahapan seleksi yang memuat kategori hasil dan nominal nilai dengan tidak merubah hasil pemeriksaan/pengujian.

c. Administrasi (Panda/Panpus). Tim administrasi dan sekretaris harus teliti dalam memeriksa kelengkapan persyaratan administrasi calon terutama terhadap kemungkinan adanya kekurangan, kesalahan, pemalsuan data dari kelengkapan persyaratan administrasi dan lain sebagainya.

d. Pemeriksaan/pengujian Panda. Panda dalam melaksanakan seleksi menekankan ketelitian, obyektifitas dalam pelaksanaan pemeriksaan/pengujian dan memasukan data nilai, sehingga tidak terjadi pengiriman calon yang seharusnya tidak memenuhi syarat dalam beberapa aspek dikirim ke seleksi tingkat pusat.

e. Pengiriman calon ke Panpus. Dalam pengiriman calon dari panda ke panpus, perlu diperhatikan hal-hal sebagai berikut:

- 1) Hasil keputusan sidang dilaporkan ke panpus (Sekretaris/Kasubdisdiajurit Disminpersau) dengan hasil tanpa K2 untuk semua materi yang diujikan di daerah.
- 2) Pengiriman calon ke seleksi tingkat pusat didasarkan pada surat panggilan yang dikeluarkan panitia pusat dengan alokasi yang sudah ditentukan dengan mengoptimalkan PAUM/menyesuaikan jadwal pesawat.
- 3) Calon dikirim ke panpus dengan surat perintah yang dikeluarkan oleh ketua panda berdasarkan surat panggilan panpus. Pengiriman dikoordinasikan dengan tertib dan baik serta sesuai dengan jadwal yang telah ditentukan panpus.

- 4) Membawa kelengkapan hasil rik/uji daerah terdiri dari :
 - a) Bundel administrasi rangkap enam (Asli, Disminpersau, Pomau, Lemdik, Panda dan cadangan).
 - b) Hasil kesamaptaan jasmani dimasukkan dalam satu amplop.
 - c) Hasil litpers dimasukkan dalam satu amplop.
- 5) Pengantar membawa laporan pelaksanaan seleksi tingkat daerah sesuai dengan format yang sudah ditentukan dan tidak meninggalkan Lanud Adi Soemarmo sebelum selesai kegiatan serah terima calon.

f. Pelaksanaan Rik/Uji tingkat pusat. Setpanpus membagi para calon dari 36 Panda kedalam 3 wilayah, yaitu wilayah Barat, wilayah Tengah dan wilayah Timur. Pelaksanaan Rik/Uji dilaksanakan sesuai kriteria yang ada dan memperhatikan keseimbangan kelulusan Panda.

g. Pemilihan tingkat pusat. Dalam hal pemilihan calon, perlu diperhatikan hal-hal sebagai berikut:

- 1) Ketelitian dan kecermatan dalam pengisian data hasil pemeriksaan/ pengujian postur dan kalau ada kelebihan/prestasi calon khususnya dalam bidang olahraga **minimal juara di tingkat provinsi.**
- 2) Perhatikan kualitas calon dan tidak terpengaruh dengan adanya **sponsorship** sehingga diperoleh hasil yang obyektif.
- 3) Alokasi penerimaan dengan menggunakan komposisi wilayah barat sebanyak 25%, wilayah tengah sebanyak 50% dan wilayah timur sebanyak 25%.
- 4) Menyampaikan dengan lisan maupun tulisan kepada calon yang tidak lulus dan tidak terpilih pada saat akan dikembalikan/dipulangkan, sehingga mereka mengetahui dengan jelas kekurangannya dan tidak menimbulkan **praduga negatif.**

h. Penerangan/pembinaan.

- 1) Tingkat daerah. Selama pendaftaran dan pemeriksaan/pengujian di tingkat daerah serta pada saat menunggu pemberangkatan ke Panpus agar para calon diberikan penjelasan tentang program penerimaan, norma/kriteria seleksi, kesiapan fisik dan mental calon serta ketentuan-ketentuan lainnya.
- 2) Tingkat pusat. Sejak kedatangan agar diberikan penjelasan tentang tata tertib selama mengikuti kegiatan di tingkat pusat, menjaga kesehatan/fisik serta mental dan mengedepankan semangat persatuan/kesatuan antara para calon.

BAB IV**PENUTUP**

10. Hal-hal yang belum diatur/tercantum dalam rencana pelaksanaan kegiatan penerimaan Tamtama TNI AU gelombang I TA 2017 ini akan ditentukan/dikoordinasikan kemudian.

Dikeluarkan di Jakarta
pada tanggal 26 Januari 2017

Kepala Disminpersau
Selaku
Ketua Panpus.

Dhyah Yudanardi
Marsekal Pertama TNI



Lampiran:

1. Lampiran I Struktur organisasi panitia tingkat pusat.
2. Lampiran II Struktur organisasi panitia tingkat daerah
3. Lampiran III Daftar Panda penerimaan Tamtama PK TNI AU Gel. I TA 2017.
4. Lampiran IV Jadwal kegiatan penerimaan Tamtama PK TNI AU Gel. I TA 2017.
5. Lampiran V Daftar nama dan hasil Rik/Uji calon yang dikirim ke Seltipus.
6. Lampiran VI Penyusunan bundel administrasi.

STRUKTUR ORGANISASI PANITIA TINGKAT PUSAT

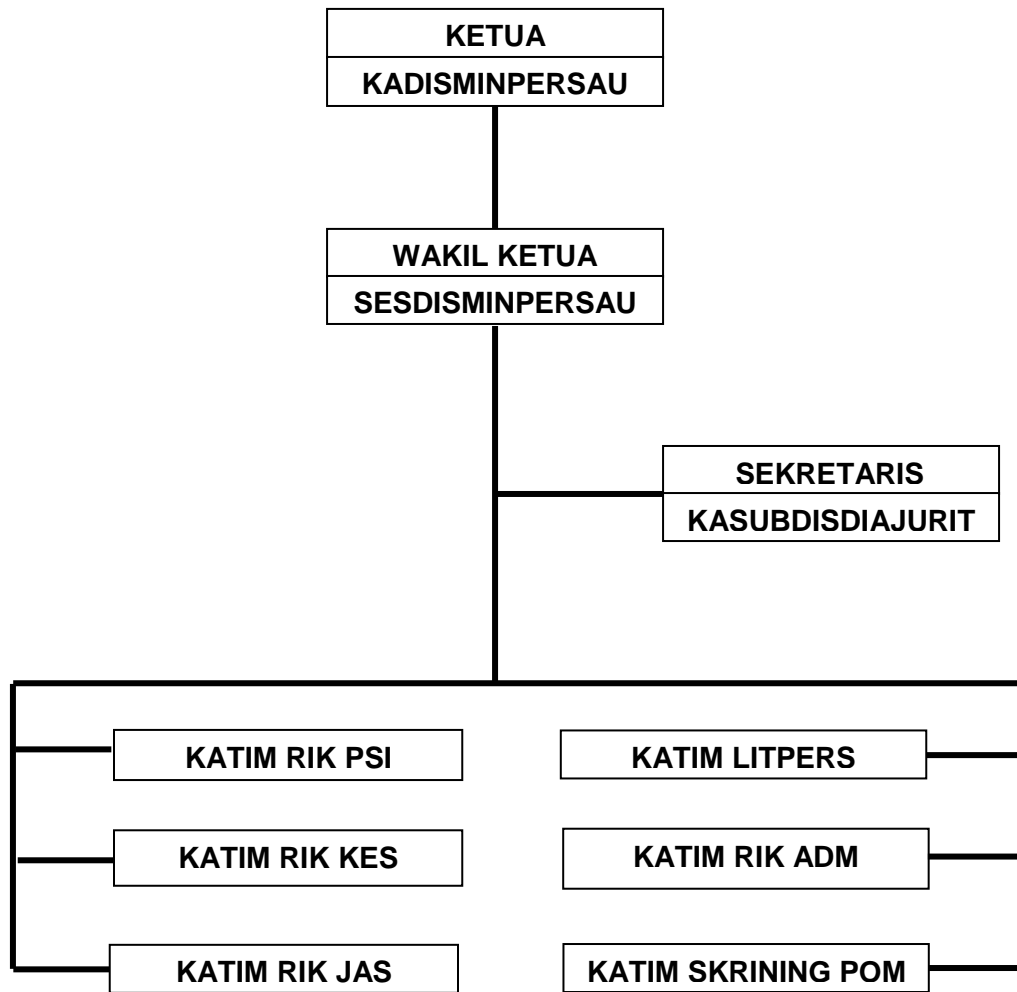

Kepala Disminpersau
Selaku
Ketua Panpus.

Diyah Yudanardi
Marsekal Pertama TNI

STRUKTUR ORGANISASI PANITIA TINGKAT DAERAH

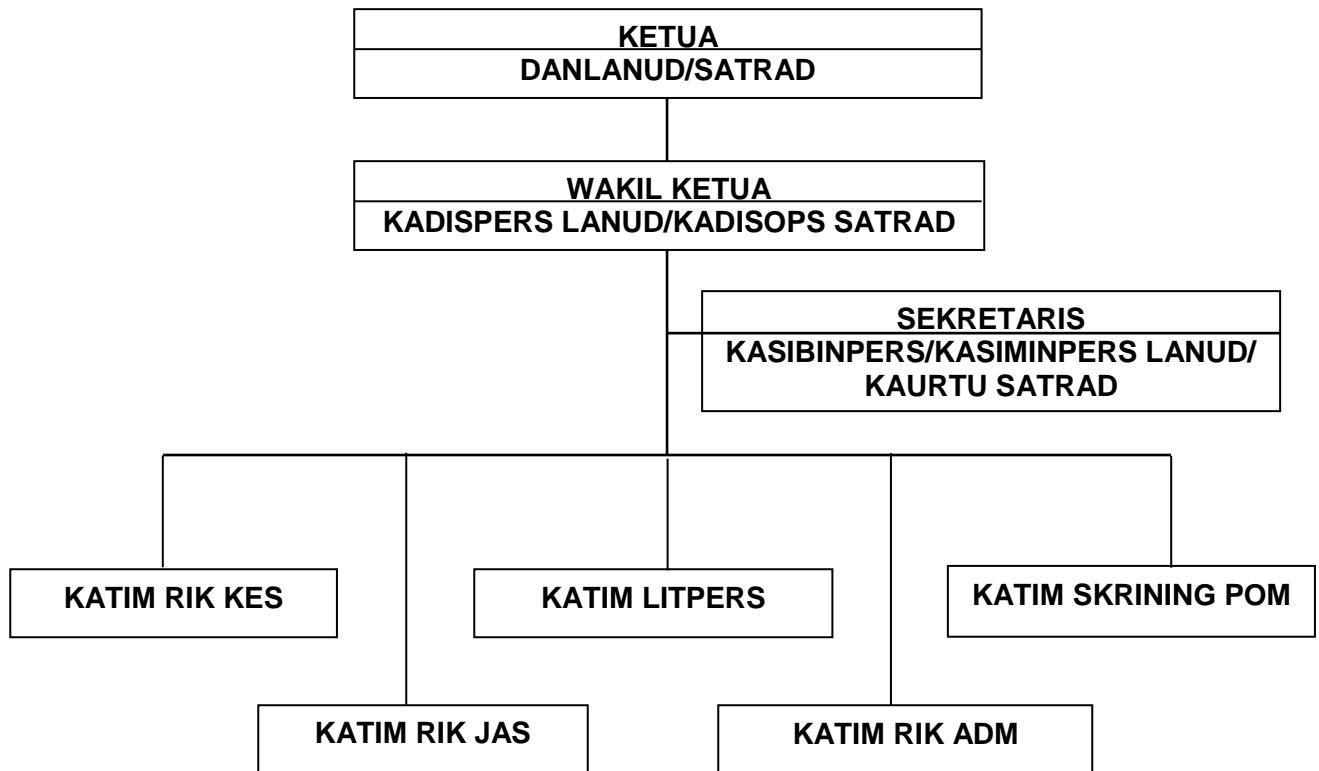

Kepala Disminpersau
Selaku
Ketua Panpus.

Dyan Yudanardi
Marsekal Pertama TNI



DAFTAR PANDA PENERIMAAN TAMTAMA PK TNI AU GELOMBANG I TA 2017

NO		KOTAMA	SATUAN	SBG	KET
URT	KTM				
1	1	KOOPSAU I	Lanud Halim Perdanakusuma	Panda	
2	2	KOOPSAU I	Lanud Atang Sendjaja	Panda	
3	3	KOOPSAU I	Lanud Suryadarma	Panda	
4	4	KOOPSAU I	Lanud Roesmin Nurjadin	Panda	
5	5	KOOPSAU I	Lanud Sultan Iskandar Muda	Panda	
6	6	KOOPSAU I	Lanud Supadio	Panda	
7	7	KOOPSAU I	Lanud Soewondo	Panda	
8	8	KOOPSAU I	Lanud Wiriadinata	Panda	
9	9	KOOPSAU I	Lanud Maimun Saleh	Panda	
10	10	KOOPSAU I	Lanud Sutan Sjahrir	Panda	
11	11	KOOPSAU I	Lanud Sri Mulyono Herlambang	Panda	
12	12	KOOPSAU I	Lanud Jenderal Besar Soedirman	Panda	
13	13	KOOPSAU I	Lanud Pangeran M. Bun Yamin	Panda	
14	14	KOOPSAU I	Lanud Raja Haji Fisabilillah	Panda	
15	15	KOOPSAU I	Lanud Abdullah Sanusi Hanandjoeddin	Panda	
16	16	KOOPSAU I	Lanud Sugiri Sukani	Panda	
17	1	KOOPSAU II	Lanud Iswahjudi	Panda	
18	2	KOOPSAU II	Lanud Abdulrachman Saleh	Panda	
19	3	KOOPSAU II	Lanud Sultan Hasanuddin	Panda	
20	4	KOOPSAU II	Lanud Surabaya	Panda	
21	5	KOOPSAU II	Lanud Jayapura	Panda	
22	6	KOOPSAU II	Lanud Ngurah Rai	Panda	
23	7	KOOPSAU II	Lanud Balikpapan	Panda	
24	8	KOOPSAU II	Lanud Manuhua	Panda	
25	9	KOOPSAU II	Lanud Eltari	Panda	
26	10	KOOPSAU II	Lanud Merauke	Panda	
27	11	KOOPSAU II	Lanud Rembiga	Panda	
28	12	KOOPSAU II	Lanud Haluoleo	Panda	
29	13	KOOPSAU II	Lanud Tarakan	Panda	
30	14	KOOPSAU II	Lanud Sam Ratulangi	Panda	
31	15	KOOPSAU II	Lanud Sjamsudin Noor	Panda	
32	16	KOOPSAU II	Lanud Iskandar	Panda	
33	17	KOOPSAU II	Lanud Leo Wattimena	Panda	
34	18	KOOPSAU II	Lanud Pattimura	Panda	
35	19	KOOPSAU II	Lanud Timika	Panda	
36	1	KODIKAU	Lanud Adisutjipto	Panda	
37	2	KODIKAU	Lanud Sulaiman	Panda	
38	1	KOHANUDNAS	Satrad 214 Tegal	Panda	

Kepala Disminpersau
Selaku
Ketua Panpus.

Dyan Yudhanardi
Marsekal Pertama TNI

**JADWAL KEGIATAN PENERIMAAN
TAMTAMA PK TNI AU GELOMBANG I TA 2017**

NO	KEGIATAN	WAKTU	KET
1.	Pengumuman dan pendaftaran	1 Februari s.d. 20 Maret 2017	
2.	Pemeriksaan/pengujian tingkat daerah	20 Maret s.d. 12 Mei 2017	
3.	Pengiriman calon ke Lanud Smo dan penyerahan calon ke Set Panpus	Minggu ke IV Mei 2017	
4.	Pengarahan Kadisminpersau	Minggu ke IV Mei 2017	
5.	Rik/uji tingkat pusat	Minggu ke IV Mei s.d. III Juni 2017	
6.	Hasil nilai masuk ke Set Panpus (psi, adm, Pom, litpers, kes, jas)	Minggu II Juni 2017	
7.	Rapat koordinasi/prasidang	Minggu II Juni 2017	
8.	Sidang pemilihan	Minggu II Juni 2017	
9.	Pengumuman dan penyerahan ke Lemdik	Minggu II Juni 2017	
10.	Pembukaan pendidikan	Minggu III Juni 2017	

Kepala Disminpersau
Selaku
Ketua Panpus.



Dyan Yudanardi
Marsekal Pertama TNI

**DAFTAR NAMA DAN HASIL RIK/UJI CALON TAMTAMA PK TNI AU
GELOMBANG I TA 2017 YANG DIKIRIM KE SELTIPUS**

NO	NAMA	TEMPAT LAHIR	TANGGAL LAHIR			DIKUM	SELEKSI										KET	
							PSI		KES		JAS		LITP	ADM		POM		
1	Arif	Unaaha	08	08	1998	SMA IPA	B	81	C	70	B	80	MS	B	60	K1	59	
2	Kiki	Medan	07	07	1997	SMK TMO	C	79	K1	65	B	79	MS	K1	59	B	60	
dst																		

Komandan

.....

.....

.....

Kepala Disminpersau
Selaku
Ketua Panpus,



Dyan Yudianti
Marsyal Pertama TNI

PENYUSUNAN BENDEL ADMINISTRASI CALON TAMTAMA PK TNI AU GELOMBANG I TA 2017

NO	KELENGKAPAN ADM	ASLI	DISMINPERSAU	POMAU	LEMDIK	CADANGAN
1	Data pribadi (di kumpulkan tersendiri)					
2	Pas foto 4 x 6	-	2 lembar	2 lembar	2 lembar	2 lembar
3	KTP calon	Asli	Fotokopi leg	Fotokopi leg	Fotokopi leg	Fotokopi leg
4	KTP Ayah	-	Fotokopi leg	Fotokopi leg	Fotokopi leg	Fotokopi leg
5	KTP Ibu	-	Fotokopi leg	Fotokopi leg	Fotokopi leg	Fotokopi leg
6	KTP wali (jika memakai wali)	-	Fotokopi leg	Fotokopi leg	Fotokopi leg	Fotokopi leg
7	KK Ortu	-	Fotokopi leg	Fotokopi leg	Fotokopi leg	Fotokopi leg
8	KK wali (jika memakai wali)	-	Fotokopi leg	Fotokopi leg	Fotokopi leg	Fotokopi leg
9	Akte kelahiran	Asli	Fotokopi leg	Fotokopi leg	Fotokopi leg	Fotokopi leg
10	Ijazah SD + SKHUN SD	Asli	Fotokopi leg	Fotokopi leg	Fotokopi leg	Fotokopi leg
11	Ijazah SLTP + SKHUN SLTP	Asli	Fotokopi leg	Fotokopi leg	Fotokopi leg	Fotokopi leg
12	Ijazah SLTA + SKHUN SLTA	Asli	Fotokopi leg	Fotokopi leg	Fotokopi leg	Fotokopi leg
13	Buku raport SD, SLTP, SLTA	Asli	Fotokopi leg	Fotokopi leg	Fotokopi leg	Fotokopi leg
14	Daftar riwayat hidup	-	Asli	Fotokopi leg	Fotokopi leg	Fotokopi leg
15	Surat permohonan (tuliskan tangan)	-	Asli	Fotokopi	Fotokopi	Fotokopi
16	Surat persetujuan Ortu	-	Asli	Fotokopi leg	Fotokopi leg	Fotokopi leg
17	Surat kuasa perwalian (jika memakai wali)	-	Asli	Fotokopi leg	Fotokopi leg	Fotokopi leg
18	Surat persetujuan wali (jika memakai wali)	-	Asli	Fotokopi leg	Fotokopi leg	Fotokopi leg
19	Surat pernyataan tidak kolusi	-	Asli	Fotokopi leg	Fotokopi leg	Fotokopi leg
20	Surat pernyataan kesanggupan	-	Asli	Fotokopi leg	Fotokopi leg	Fotokopi leg
21	Surat pernyataan belum pernah menikah	-	Asli	Fotokopi leg	Fotokopi leg	Fotokopi leg
22	SKCK	-	Foto kopi leg	Asli	Fotokopi leg	Fotokopi leg
23	Surat ijin dari instansi (jika sudah bekerja)	-	Asli	Fotokopi leg	Fotokopi leg	Fotokopi leg

Catatan:

1. Legalisir harus ada tanggal dan nomor agenda
2. Pengisian formulir dengan tinta biru

Kepala Disminpersau
Selaku
Ketua Panpus,
Diyah Yudanardi
Marsyal Pertama TNI



DAFTAR DISTRIBUSI

NO	JABATAN	JUMLAH	KETERANGAN
A	Mabesau		
1	Irjenau	1	
2	Asrena Kasau	1	
3	Aspers Kasau	1	
4	Danpuspomau	1	
5	Kadiskuau	1	
6	Kadispamsanau	1	
7	Kadispenau	1	
8	Kadiskesau	1	
9	Kadispsiau	1	
B	Koopsau I		
10	Danlanud Halim Perdanakusuma	1	
11	Danlanud Atang Sendjaja	1	
12	Danlanud Suryadarma	1	
13	Danlanud Roesmin Nurjadin	1	
14	Danlanud Sultan Iskandar Muda	1	
15	Danlanud Supadio	1	
16	Danlanud Soewondo	1	
17	Danlanud Wiradinata	1	
18	Danlanud Maimun Saleh	1	
19	Danlanud Sutan Sjahrir	1	
20	Danlanud Sri Mulyono Herlambang	1	
21	Danlanud Jenderal Besar Soedirman	1	
22	Danlanud Pangeran M. Bun Yamin	1	
23	Danlanud Raja Haji Fisabilillah	1	
24	Danlanud Abdullah Sanoesi Hanandjoeddin	1	
25	Danlanud Sugiri Sukani	1	
C	Koopsau II		
26	Danlanud Iswahjudi	1	
27	Danlanud Abdul Rachman Saleh	1	
28	Danlanud Sultan Hasanuddin	1	
29	Danlanud Surabaya	1	
30	Danlanud Jayapura	1	
31	Danlanud Ngurah Rai	1	
32	Danlanud Balikpapan	1	
33	Danlanud Manuhua	1	
34	Danlanud Eltari	1	
35	Danlanud Merauke	1	
36	Danlanud Rembiga	1	
37	Danlanud Haluoleo	1	
38	Danlanud Tarakan	1	
39	Danlanud Sam Ratulangi	1	
40	Danlanud Iskandar	1	
41	Danlanud Leo Wattimena	1	
42	Danlanud Sjamsudin Noor	1	
43	Danlanud Pattimura	1	
44	Danlanud Timika	1	
D	Kodikau		
45	Danlanud Adisutjipto	1	
46	Danlanud Sulaiman	1	
E	Kohanudnas		
47	Satrad 214 Tegal	1	